

¡Hola! soy Sofi,
Dir. de importaciones y
ya tengo mis
Certificados **NOM**



🔍 Importar y cumplir con las NOM 🗣️

PRESENTACIÓN
SOLUCIONES **INTEGRALES**
LOGÍSTICAS Y DE
NORMATIVIDAD





Í N D I C E

Introducción
Nuestra propuesta de valor

Organismo de Certificación de producto

Alcance
Proceso General de certificación
Proceso de certificación en línea
Sistema en línea
Ventajas

Unidad de inspección

Alcance
Proceso dictámen de cumplimiento
Proceso constancia de cumplimiento
Proceso dictámen de cumplimiento NOM-192-SCFI/SCT1
Ventajas

Laboratorio

Warehouse

Alcance
Procesos
Ventajas

Servicio integral para:

Unidad de inspección
Organismo de certificación
Laboratorio de pruebas.

Personal dedicado

Adquisición, importación y logística de productos para certificar

Desarrollo de marca

Rediseño de empaque
Creación de manuales, garantías, etc.
Adaptación de NOM a etiqueta/empaque
Traducción de empaque, manuales, garantías, etc.

Contacto

3
4

5
6
7
7
8
9

O
C
P

10
11
12
13
14
15

U
V
A

16

LAB

17
18
19
20

W
A
R
E
H
O
U
S
E

21
22
22
22

E
S
P
E
C
I
A
L
I
Z
A
D
O

23

23

24
25
25
25
25

B
R
A
N
D
I
N
G

27

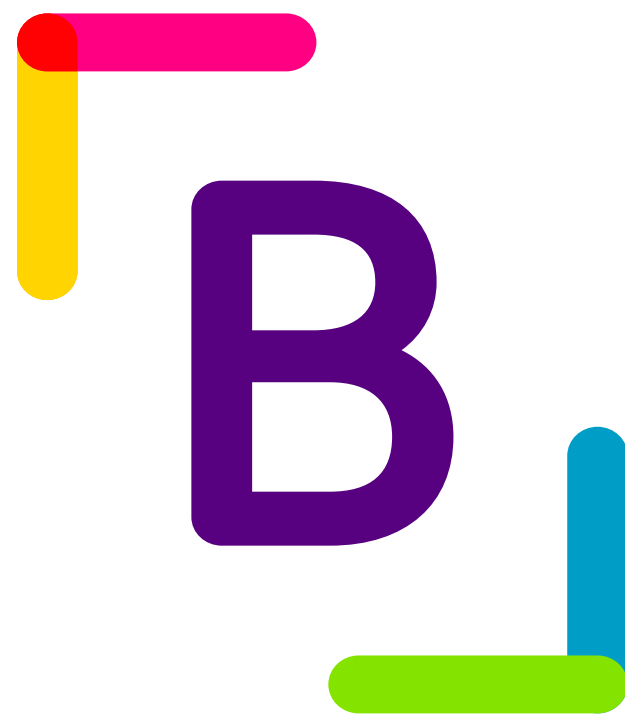

Grupo Boxlity es una compañía que brinda **soluciones integrales** de **normatividad y logísticas** con cobertura nacional e internacional tenemos como objetivo optimizar y **eficientar la cadena de suministro** de nuestros clientes, a la importación, comercialización y distribución de todos sus productos.

Nuestra propuesta de valor se enfoca, en la máxima **optimización de recursos**, con el objetivo de lograr la mayor **eficacia y eficiencia**.

Fusionamos **experiencia e innovación**. Contamos con un grupo de **especialistas con amplio conocimiento** en el rubro; de la mano de las *nuevas tecnologías*.

NUESTRA PROPUESTA DE VALOR

Se basa en crear estrategias que nos permitan brindar soluciones específicas, cuya evolución es el resultado de dos brazos de soluciones integrales: "B-NOM" y "B-GLOBAL"



UNIDAD DE INSPECCIÓN DE
INFORMACIÓN COMERCIAL
Y TELECOMUNICACIONES
BOXLITY



ORGANISMO DE
CERTIFICACIÓN
DE PRODUCTO
BOXLITY



TEST LAB
BOXLITY
PRODUCT SERVICES

PRÓXIMAMENTE



WAREHOUSE
BY BOXLITY

SERVICIO ESPECIALIZADO

- Almacenaje
- Maquila ligera / Etiquetado
- Distribución
- Acondicionamiento de producto
- Chatarrización de mercancía

○ **Servicio integral** para Unidad de inspección, Organismo de certificación o Laboratorio de pruebas.

○ **Personal dedicado**

○ **Adquisición, importación y logística** de productos para certificar.

○ **Desarrollo de marca**

○ Diseño de **empaques**

○ Creación de manuales, garantías, etc.

○ Adaptación de NOM a etiqueta / empaque

○ **Traducción** de empaque, manuales, garantías, etc.



OCP
ORGANISMO DE CERTIFICACION DE PRODUCTO BOXLITY



ALCANCE



PROCESO GENERAL DE CERTIFICACIÓN

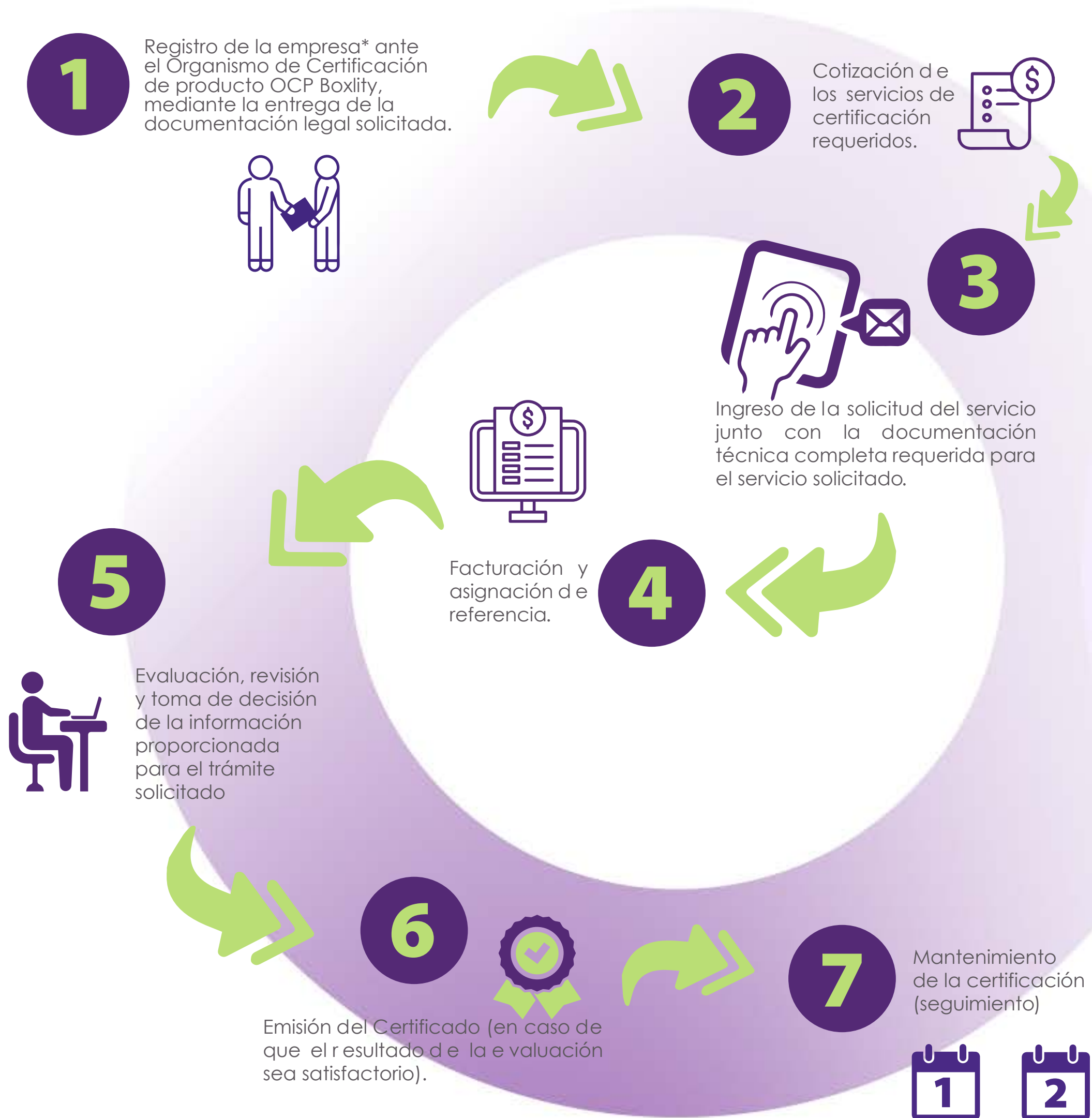





PROCESO GENERAL INGRESO EN LÍNEA



SISTEMA EN LÍNEA



- 1**  **ES AMIGABLE**
- 2**  **REDUCE EL TIEMPO**
- 3**  **INGRESA DESDE CUALQUIER LUGAR**
- 4**  **REDUCE EL USO DEL PAPEL**



OCCP

VENTAJAS DEL ORGANISMO DE CERTIFICACIÓN



Sistema en línea



Experiencia, calidad humana y profesionalismo



Atención en el Estado de México oficina de representación en Tijuana y Monterrey



Tiempo de respuesta óptimos



Costos competitivos



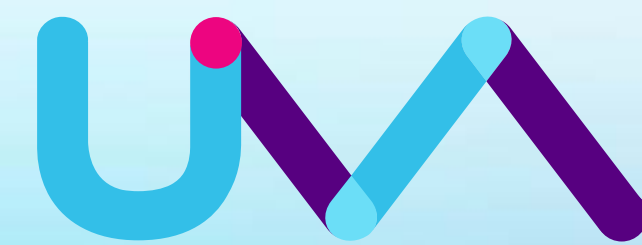









UNIDAD DE INSPECCIÓN DE
INFORMACIÓN COMERCIAL
Y TELECOMUNICACIONES
B O X L I T Y





U
V
A

B-NOM PRODUCT
CONFORMITY
ASSESSMENT

ALCANCE

NORMAS OFICIALES MEXICANAS DE INFORMACIÓN COMERCIAL

-  NOM-173-SE-2021*
-  NOM-051-SCFI/SSA1-2010
-  NOM-116-SCFI-2018*
-  NOM-141-SSA1/SCFI-2012
-  NOM-142-SSA1/SCFI-2014
-  NOM-186-SSA1/SCFI-2013*
-  NOM-189-SSA1/SCFI-2002
-  NOM-161-SCFI-2003*

-  NOM-004-SE-2021
-  NOM-015-SCFI-2017
-  NOM-020-SCFI-1997
-  NOM-024-SCFI-2013
-  NOM-050-SCFI-2004

NORMAS OFICIALES MEXICANAS DE TELECOMUNICACIONES

-  NOM-192-SCFI/SCT1-2013

* De acuerdo a las Reglas Generales de Comercio Exterior (RGCE) se debe solicitar el servicio de constancia aún para mercancías que sean de importación.

PROCESO DE DICTAMEN DE CUMPLIMIENTO



PROCESO DE CONSTANCIA

ENVÍO DE INFORMACIÓN

Información de la Norma aplicable
Imágenes claras y visibles de los productos, empaques y etiquetas.
En caso de aplicar, imagen de manuales, garantías e instructivos.



EVALUACIÓN TÉCNICA

Una vez recibido el pago, un inspector técnico realiza la evaluación de la información y en caso de detectar alguna desviación realiza un informe, el cual se le entrega al cliente para realizar las correcciones correspondientes, esto se puede realizar hasta en 3 ocasiones (incluido ya en el costo).



COTIZACIÓN Y PAGO

En base a la información recibida se realiza una cotización, al aceptar la cotización, se solicita el pago del servicio, para dar inicio.



EVALUACIÓN APROBATORIA

El inspector técnico al recibir la información corregida por parte del cliente, procede a la elaboración de la constancia en caso de que el cliente por tercera ocasión no realice las correcciones se emitirá una negación de constancia y el cliente nuevamente tendrá que ingresar su información desde el punto 2 de este diagrama.



CONTRATO

Para ofrecer cualquiera de nuestros servicios, se deberá firmar un contrato, tiene vigencia indefinida (Solamente se firma 1 sola vez).



DOCUMENTOS NECESARIOS P/ FIRMA DE CONTRATO PERSONAS FÍSICAS
Ver página 11

DOCUMENTOS NECESARIOS P/ FIRMA DE CONTRATO PERSONAS MORALES
Ver página 11

SUPERVISIÓN

Para garantizar la calidad de todos nuestros procesos, realizamos una supervisión previa a la emisión del documento, donde validamos la imparcialidad de nuestros inspectores y el desempeño, así como las quejas que puedan haber surgido.

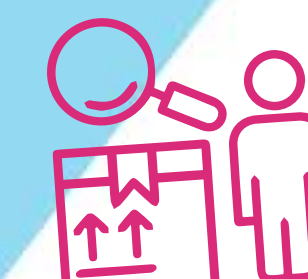

EMISIÓN

De constancia de cumplimiento



NOTA: La vigencia de la constancia se mantiene mientras la información no se modifique y la norma sea vigente.

PROCESO DE DICTAMEN DE CUMPLIMIENTO NOM-192-SCFI/SCT1



VENTAJAS DE LA UNIDAD DE INSPECCIÓN

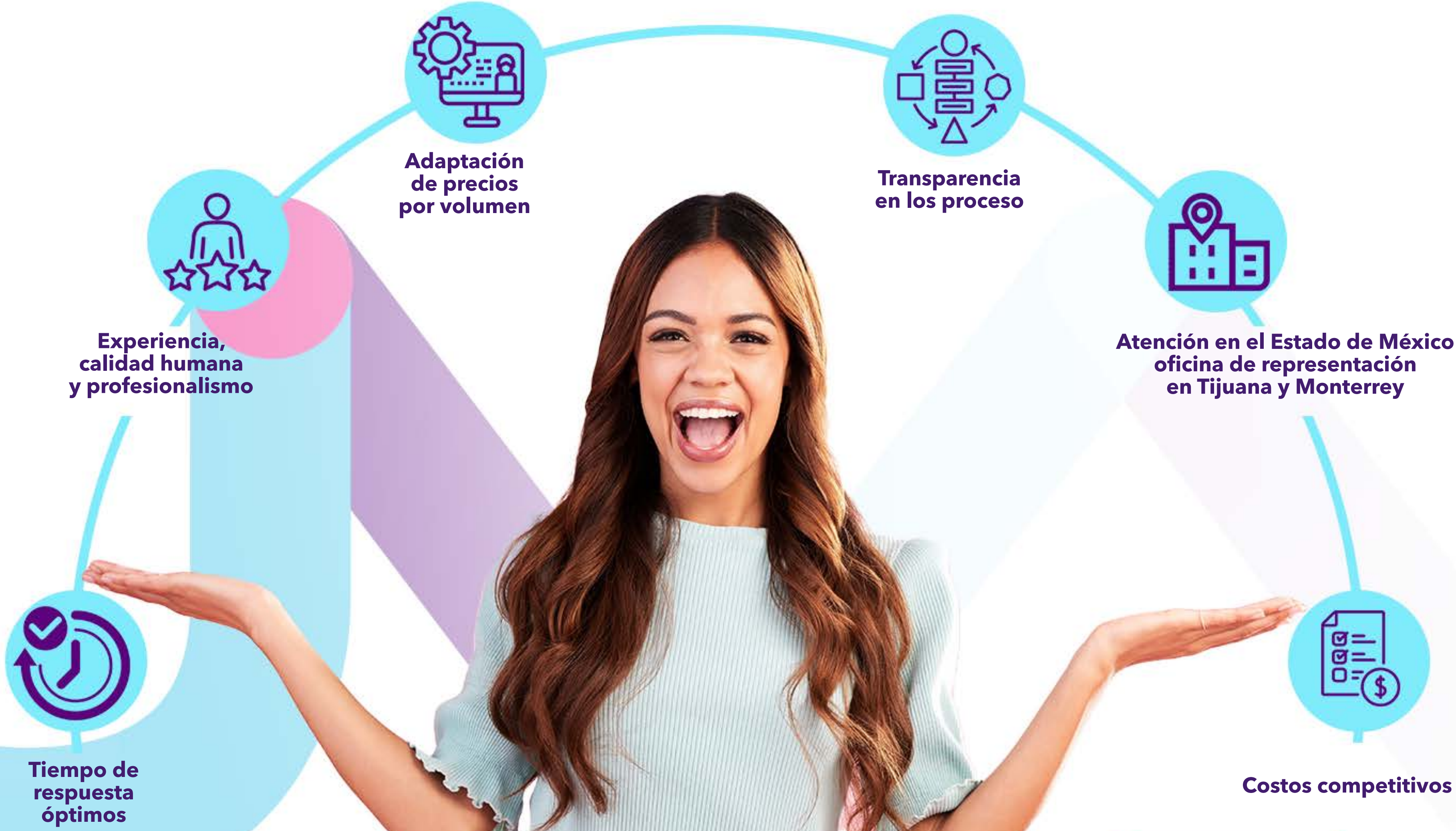



LAB

B-NOM PRODUCT CONFORMITY ASSESSMENT®

B-NOM PRODUCT CONFORMITY ASSESSMENT®



- Almacenaje
- Maquila ligera / Etiquetado NOM
- Distribución
- Acondicionamiento de producto
- Chatarrización de mercancía



WAREHOUSE

En nuestra división de almacenaje encuentras las soluciones de almacenaje que necesitas y además incrementas la productividad de tu equipo, optimizas tu cadena de suministro y obtienes ventajas competitivas.

Preparamos y detallamos los productos hasta dejarlos listos para ser exhibidos en el punto de venta ó para entrega a cliente final.

Nuestros servicios de valor agregado están apegados a procedimientos flexibles y ajustables a las necesidades de cada cliente.

- **Almacenaje**
- **Maquila ligera / Etiquetado NOM**
- **Distribución**
- Acondicionamiento de producto
- **Chatarrización de mercancía**



ETIQUETADO NOM



VENTAJAS

Logística integral en tus muestras:

Desde la compra de tu producto, importación, ingreso a Laboratorio de pruebas, retorno, ingreso a OCP, retorno, ingreso al almacén, retorno de muestra al cliente ó envío de mercancía a chatarrización, compartiendo el certificado de destrucción.

Permite ahorrar tiempo y recursos

Una de las mayores ventajas de los servicios integrados es la manera eficaz de resolver la operación y a la vez que ahorran tiempo y recursos.

Optimiza cada aspecto del proceso

Contamos con los recursos y el conocimiento necesarios para optimizar al máximo cada aspecto de tu certificación, desde la compra, hasta la logística de muestras.

Mayor flexibilidad

Ajustamos nuestro proceso al tuyo, podemos resolver de manera integral el proceso, ó acoplarnos a tu proceso establecido y apoyar al mismo en diferentes partes de tu proceso.

Mejores tiempos en maquila

Tal vez uno de los mayores atractivos es que contamos con turnos corridos, si la operación lo demanda, por eso nuestros tiempos de entrega no superan los 3 días (siempre y cuando podamos coordinar la entrega en destino).





SERVICIO ESPECIALIZADO

- **Servicio integral** para:
Unidad de inspección,
Organismo de certificación ó
Laboratorio de pruebas.
- **Personal dedicado**
- **Adquisición, importación y logística**
de productos para certificar.



ESPECIALIZADO

EL SERVICIO INTEGRAL PARA OCP, UI Ó LAB INCLUYE:

- **Análisis Técnico** en función de las características, uso destinado y fracción arancelaria del producto, para determinar la NOM aplicable.
- **Integración del expediente**, es decir, compilación de la información que se genera del Procedimiento de Evaluación de la Conformidad como soporte documental para certificaciones.
- **Determinar el canal óptimo** para agilizar el tiempo en la cadena de suministro.
- **Alta ante el organismo correspondiente** (Laboratorio de Prueba, Organismo de Certificación de Producto, Unidad de Inspección, Cofepri, Instituto Federal de Telecomunicaciones), e Ingreso de servicios.
- **Asistencia integral documental** para generar los contratos entre el interesado y el Organismo de la Evaluación de la Conformidad correspondiente, asegurándonos de que el cliente solo se ocupe de proporcionar el resto de los requisitos y la firma de contratos.
- **Precio preferencial en servicios extra:** Logística de muestras, entrega de documentos CDMX, almacenamiento y destrucción de muestras.
- **Notificación oportuna** para la atención de la Visita de Seguimiento y próxima Renovación del certificado, con la finalidad de que las actividades en materia de comercio exterior fluyan sin contratiempos.
- **Plataforma de nube** para documentación por proyecto Cloudboxlity, esto permite el intercambio correcto de información sin las restricciones de volumen o tamaño o tipo de documento.
- **Asistencia técnica y de soporte personalizado** al 100%, hasta obtener el documento final.

EL PROCESO DEL SERVICIO INTEGRAL:



TODO LO ANTERIOR ESTRUCTURADO EN NUESTRA PLATAFORMA DIGITAL: PLADITY

Esta plataforma está diseñada para realizar el proceso integral de certificación, atendiendo las necesidades específicas, reduciendo tiempos y optimizando recursos en el proceso.



PLATAFORMA CONFIABLE Y SEGURA

Nube con sistema de almacenamiento espejo que garantiza que no se perderá la información.



FÁCIL DE NAVEGAR

Arquitectura y funcionalidad diseñadas específicamente para los servicios de certificación.



CAPACIDAD DE ALMACENAMIENTO ILIMITADO

Ajustamos los parámetros de almacenamiento en función al proyecto en ejecución.



NOTIFICACIONES

Time line que notifica en tiempo real, los pasos del proceso, desde el ingreso, hasta la logística de muestras.



PROCESO LOGÍSTICA DE MUESTRAS



Realizamos la adquisición, importación y logística de tus productos para certificar, **nos encargamos del proceso completo;** siempre cuidando la confidencialidad del uso de los productos (prototipos).

Personal dedicado

Proveemos al personal dedicado en tus instalaciones, para agilizar la operación de tus servicios.

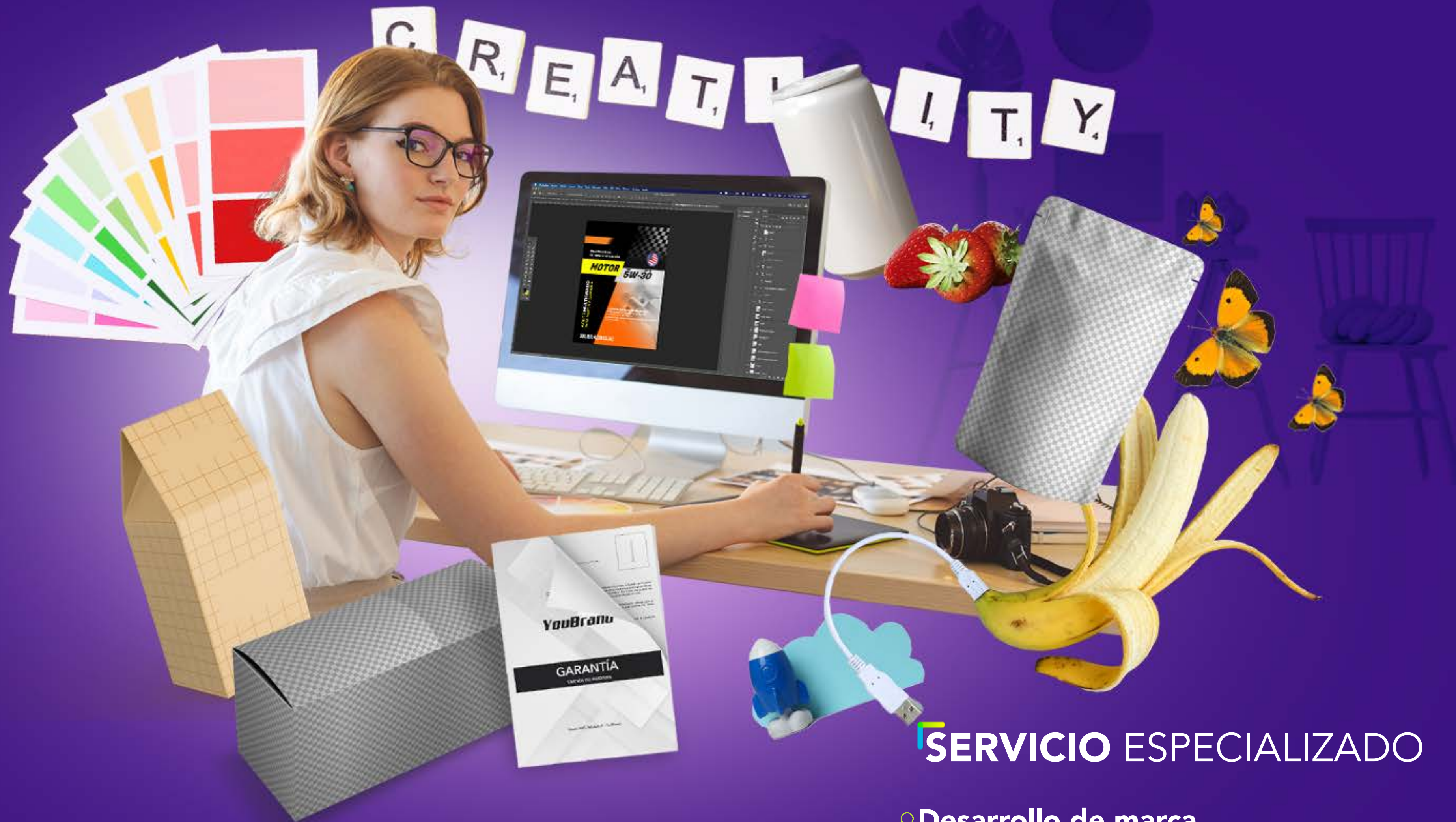

SERVICIO ESPECIALIZADO

- Desarrollo de marca
- Diseño de **empaque**
- Creación de manuales, garantías, etc.
- Adaptación de NOM a etiqueta/empaque
- **Traducción** de empaque, manuales, garantías, etc.

Diseñamos empaques que aumentan la intención de compra de los consumidores.

“El diseño de empaque es la interfaz y punto de contacto primario entre la marca y el consumidor; condiciona, reúne, protege, seduce, añade valor, informa y lleva al consumidor desde el anaquel hasta la caja registradora.”

En nuestra división de branding nos especializamos en las soluciones gráficas que requiera tu producto para el cumplimiento NOM.

- Desarrollo de marcas
- **Rediseño de empaque**
- Creación de manuales, garantías, etc.
- **Adaptación de NOM a etiqueta/empaque**
- **Traducción de empaque, manuales, garantías, etc.**

PROCESO

Adaptación de NOM a etiqueta/empaque:

Este servicio aplica, cuando un producto de importación no puede cumplir de origen con la NOM.



Recepción de producto muestra / ó envío de plano mecánico



Análisis de costos y tiempo de ejecución gráfica



Cotización del servicio



La Unidad de inspección realiza una evaluación técnica del producto



La Unidad de inspección envía el reporte de la evaluación con los cambios a realizar a la división de branding



La división de branding realiza los **ajustes de diseño y traducción** a la etiqueta / empaque



Se procede a imprimir una muestra para validación por parte del cliente



Una vez teniendo Vo.Bo. Se procede a **imprimir el tiraje completo** y se envía al destino para colocar las etiquetas.

Rediseño de etiqueta/empaque:

Este servicio aplica, cuando un producto de importación puede o no cumplir de origen con la NOM.



Recepción de producto muestra / ó envío de plano mecánico



Análisis de costos y tiempo de ejecución gráfica



Cotización del servicio



La Unidad de inspección realiza una evaluación técnica del producto



La Unidad de inspección envía el reporte de la evaluación con los cambios a realizar a la división de branding



La división de branding realiza el **desarrollo y traducción (en caso de requerirlo)**



Se procede a imprimir una muestra para validación por parte del cliente



Una vez teniendo Vo.Bo. Se procede a **enviar el archivo** al cliente o **imprimir el tiraje completo**

SOLUCIÓN 1

PRODUCTO EN INGLÉS



SOLUCIÓN 2



B
R
A
N
D
I
N
G



MUCHAS GRACIAS POR SU ATENCIÓN

Esperamos poder colaborar con ustedes :)



SABEMOS DE TUS NECESIDADES

Y ESPERAMOS SER PARTE DE LA SOLUCIÓN

OFICINA BOXLITY EDMEX: Blvd. Manuel Avila Camacho No. 3130
piso 7 Col. Valle Dorado, Tlalnepantla de Baz, C.P. 54020

OFICINA DE REPRESENTACIÓN BOXLITY MONTERREY: C. Washington 1400,
Centro, 64000 Monterrey, N.L.

OFICINA DE REPRESENTACIÓN BOXLITY TIJUANA: Torre Urban 401, Dr ATL
2110, Col. Zona Urbana Río, C.P.22010

ALMACÉN BOXLITY EDMEX: Parque Industrial O'donnell Tlalocan 28,
Nave 6 int. A, Col. Axotlan, San Mateo Xoloc, Cuautitlan Izcalli, C.P.
54719

LABORATORIO: Av. Hipódromo 6-A, San Miguel Xochimanga, Cdad.
López Mateos, Méx, C.P. 52927



55 2601 5112
55 1062 5827
servicios.integrales@boxlity.com



Boxlity

