



Servicio Integral de  
**CUMPLIMIENTO NOM**

ELECTRÓNICOS  
**NOM-019-SCFI-1998**  
SEGURIDAD DE EQUIPO DE PROCESAMIENTO  
DE DATOS.



PRODUCT  
CONFORMITY  
ASSESSMENT®



SERVICIO INTEGRAL DE  
**CUMPLIMIENTO  
NORMATIVO**  
NOM-019-SCFI-1998

## OBJETIVO

Establece los requisitos de seguridad que deben cumplir todos los equipos de procesamiento de datos periféricos o equipos relacionados, que se comercialicen en el territorio de los Estados Unidos Mexicanos.





SERVICIO INTEGRAL DE  
**CUMPLIMIENTO  
NORMATIVO**  
NOM-019-SCFI-1998

Esta norma aplica principalmente a:

- Computadoras electrónicas como laptops, notebooks, computadoras personales, servidores y terminales de red que operen con tecnologías de BUS como ISA, EISA, MCA, NUBUS, BIOS, PCI, PCMI o PMCIA.
- Equipos periféricos relacionados, por ejemplo: impresoras, monitores, unidades de disco externas, lectores ópticos, digitalizadores y tabletas digitalizadoras Equipos periféricos relacionados, por ejemplo: impresoras, monitores, unidades de disco externas, lectores ópticos, digitalizadores y tabletas digitalizadoras.
- Equipos de comunicación y redes LAN, como concentradores, convertidores de protocolo y ruteadores no modulares o con capacidad limitada de programación.

En términos simples, esta NOM asegura que computadoras, periféricos y equipos de red cumplan con criterios de seguridad eléctrica y funcionamiento para proteger al usuario y garantizar su correcta operación.



**CAMPO DE**  
*Aplicación*



PRODUCT  
CONFORMITY  
ASSESSMENT®



SERVICIO INTEGRAL DE  
**CUMPLIMIENTO  
NORMATIVO**  
NOM-019-SCFI-1998

## EXCEPCIONES

Quedan excluidos del ámbito de aplicación, el equipo altamente especializado que no está indicado en el inciso 1.1 y que no sea objeto de comercialización al público en general sino a usuarios empresariales o instituciones que instalen dichos equipos directamente o en corresponsabilidad con la empresa proveedora, así como:

- Equipos que cuenten con arquitectura multiproceso: Estaciones de trabajo, super servidores, minicomputadoras, sistemas corporativos, sistemas empresariales sistemas de rango intermedio, entre otros.
- Los periféricos tales como impresoras, graficadores, unidades de disco externas, unidades de cinta externas, tabletas digitalizadoras, entre otros.
- Equipos utilizados para la comunicación electrónica entre equipo de procesamiento de datos y equipos periféricos, redes de área local (LAN).



PRODUCT  
CONFORMITY  
ASSESSMENT®



SERVICIO INTEGRAL DE  
**CUMPLIMIENTO  
NORMATIVO**  
NOM-019-SCFI-1998

**EJEMPLO DE**  
*Productos*



- Computadoras
- Impresoras
- Tabletas
- Monitores
- Modem
- Scanner
- Mouse y teclados





SERVICIO INTEGRAL DE  
**CUMPLIMIENTO  
NORMATIVO**  
NOM-019-SCFI-1998

- Descripción del producto y uso destinado
- Fracción arancelaria (10 dígitos)
- Ficha técnica que contenga información sobre cómo se procesan datos con el producto
- Imágenes del producto
- En caso de ser 2 o más modelos compartir fichas de todos para analizar las familias



**REQUISITOS PARA**  
*Cotizar*



PRODUCT  
CONFORMITY  
ASSESSMENT®



SERVICIO INTEGRAL DE  
**CUMPLIMIENTO  
NORMATIVO**  
NOM-019-SCFI-1998

## REQUISITOS PARA ALTA DE *Cliente*

- Acta constitutiva
  - Poder notarial (en caso de que el RL no se encuentre declarado en acta constitutiva)
  - CSF (No mayor a 3 meses)
  - Comprobante de domicilio (no mayor a 3 meses)
  - INE representante legal
  - **Dirección para envío de documentación firmada:** Blvd. Manuel Ávila Camacho No. 3130 Piso 7, Col. Valle Dorado, Tlalnepantla de Baz, Estado de México, C.P. 54020. Tel: 55 2601 5112.
- (A nombre de la persona responsable de altas). Verificar domicilio de recepción.**





# REQUISITOS PARA INGRESAR *Servicio*

- Tipo de producto (nuevo, reconstruido)
- Imágenes del producto
- Nombre genérico
- Modelo
- Marca
- F.A.
- País de origen
- País de procedencia
- Características eléctricas (VOLTS/Hz/WATTS O AMPERS)
- Diagrama eléctrico, ficha técnica y/o manual
- Aduana de llegada (solo en caso de carta validación)
- Muestras (s): 1
- Foto o ficha técnica de la fuente de alimentación externa (si aplica)

**NOTA: podrán considerarse requisitos menores o adicionales según el esquema de certificación y/o servicio.**

SERVICIO INTEGRAL DE  
**CUMPLIMIENTO  
NORMATIVO**  
NOM-019-SCFI-1998

## TIEMPO ESTIMADO DE SERVICIO (DE ENTREGA DE CERTIFICADO)



**11 a 14 días hábiles**  
(PROCESO COMPLETO)  
*Tiempo con Organismo  
y Lab Boxlity*





# DIRECCIÓN DE ENVÍO DE *Muestras*



Av. Hipódromo 6, San Miguel Xochimanga, 52927 Cdad. López Mateos, Méx.

SERVICIO INTEGRAL DE  
**CUMPLIMIENTO  
NORMATIVO**  
NOM-019-SCFI-1998

**Contacto:** Responsable de recepción de muestras en turno.  
**Tel. 55 9342 8914**  
**WS: 56 1001 4009**

**Horarios:** lunes a viernes de **9:00 a 18:00 h.** sábado de **9:00 a 13:00 h.**

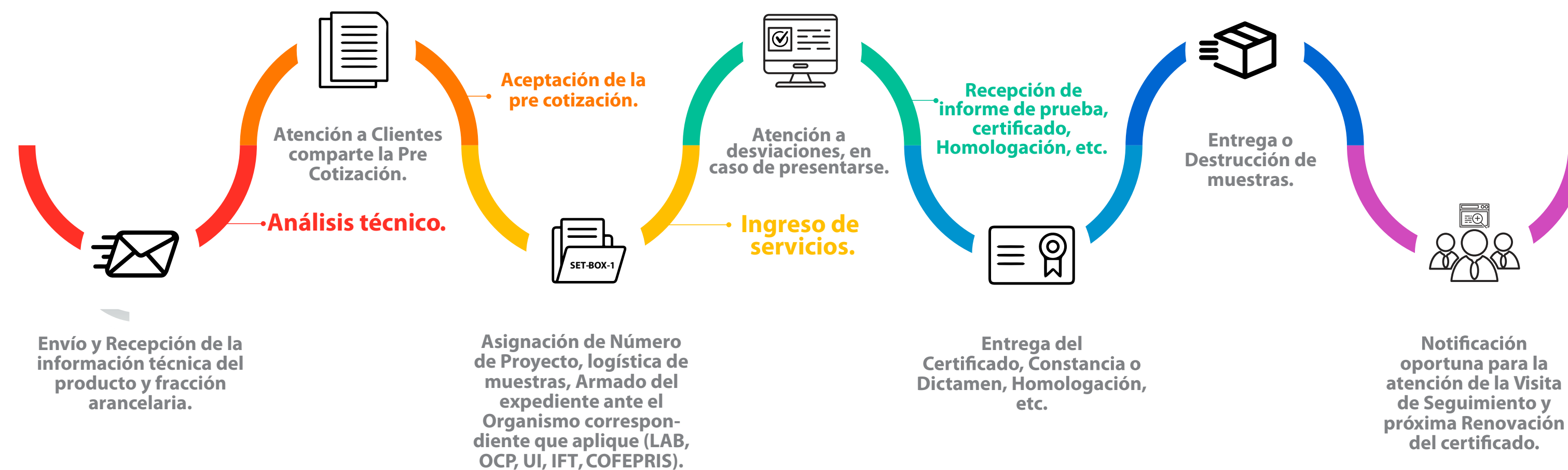

## PROCEDIMIENTO





SERVICIO INTEGRAL DE  
**CUMPLIMIENTO  
NORMATIVO**  
NOM-019-SCFI-1998

### **Frecuencia**

Una visita de seguimiento al año, antes del término de vigencia del certificado emitido.

### **¿Quién la realiza?**

El Organismo de Certificación.

**VISITA DE**

*Seguimiento*



PRODUCT  
CONFORMITY  
ASSESSMENT®



# UBICACIONES

**Contacto:** [hola@boxlity.com](mailto:hola@boxlity.com)



## **OFICINAS BOXLITY EDOMEX**

Blvd. Manuel Avila Camacho, No. 3130 Piso 7. Col. Valle Dorado (áreas de oficinas Plaza City Shops) Tlanepantla Baz, C.P. 54020

**Cel. 55 9423 6627**



## **OFICINAS BOXLITY TIJUANA**

Torre Urban 401, Dr ATL 2110, Col. Zona Urbana Río, C.P. 22010

**Cel. 664 794 8185**



## **OFICINAS BOXLITY MONTERREY**

Av Miguel Aleman 120, edificio nave 01 segundo piso local 08 B, parque industrial MILIMEX, Ciudad Apodaca, NL, C.P. 66637 - CR - 66601

**Cel. 81 3645 7723**

SERVICIO INTEGRAL DE  
**CUMPLIMIENTO  
NORMATIVO**  
NOM-019-SCFI-1998



PRODUCT  
CONFORMITY  
ASSESSMENT®